II МЕЖДУНАРОДНАЯ КОНФЕРЕНЦИЯ

Грузовые перевозки по реке Днепр

21 апреля 2017, Киев, Premier Palace Hotel

При поддержке:

МІНІСТЕРСТВО ІНФРАСТРУКТУРИ УКРАЇНИ

МИНИСТЕРСТВО ТРАНСПОРТА И КОММУНИКАЦИЙ РЕСПУБЛИКИ БЕЛАРУСЬ

Информационные партнеры:

EBA European Business Association

ACC THE CHAMBER OF COMMERCE

АСОЦІАЦІЯ МІЖНАРОДНИХ ЕКСПЕДИТОРІВ УКРАЇНИ

ГРОМАДСЬКА ОРГАНІЗАЦІЯ «ВСЕУКРАЇНСЬКИЙ ЦЕНТР РЕФОРМ ТРАНСПОРТНОЇ ІНФРАСТРУКТУРИ»

УкрАгроКонсалт

ПОРТЫ УКРАИНЫ

тел./факс: + 38 (056) 370 18 32
e-mail: conference@promgruz.com

www.promgruz.com

Организатор

www.promgruz.com
ПРОМЫШЛЕННЫЕ ГРУЗЫ

Информационный сервис «Промышленные грузы»

Промышленные грузы - это информационный сервис, предоставляющий оперативные данные в сегментах рынков морских и железнодорожных перевозок грузов различной номенклатуры.
Мы предлагаем два информационных продукта:

Рынок морских грузоперевозок
Фрахт: обзоры фрахтового рынка всех тоннажных классов судов по основным регионам.
Порты: объемы перевалки грузов по номенклатуре и бассейнам, изменение текущих мощностей терминалов и планы строительства новых.
Грузы: мониторинг спроса/предложения на основных экспортных товарных рынках, актуальные угольные и зерновые тендеры.

Рынок железнодорожных грузоперевозок
Объемы ж/д перевозок: фактические объемы поставок по основным товарным группам, нагрузка на станции, стоимость услуг операторов, изменения тарифов, телеграммы ж/д администраций колеи 1520 мм.
Подвижной состав: ставки аренды вагонов, индексы затрат на привлечение и ремонты подвижного состава, модернизация ж/д инфраструктуры.
Товарные рынки: объемы производства и добычи грузов широкой номенклатуры основными предприятиями РФ, Украины, Казахстана, текущие цены, изменения грузопотоков.

Днепропетровск, ул. Набережная Победы, 48-Б
Тел. / факс +38 056 370 18 32, +38 0562 31 42 58, **E-mail:** info@promgruz.com, **Web:** www.promgruz.com

При поддержке:

МІНІСТЕРСТВО ІНФРАСТРУКТУРИ УКРАЇНИ
www.mtu.gov.ua

МИНИСТЕРСТВО ТРАНСПОРТА И КОММУНИКАЦИЙ РЕСПУБЛИКИ БЕЛАРУСЬ
www.mintrans.gov.by

Информационные партнеры:

EBA European Business Association
www.eba.com.ua

ACC UKRAINE THE CHAMBER OF COMMERCE
www.chamber.ua

АСОЦІАЦІЯ МІЖНАРОДНИХ ЕКСПЕДИТОРІВ УКРАЇНИ
www.ameu.org.ua

ГРОМАДСЬКА ОРГАНІЗАЦІЯ «ВСЕУКРАЇНСЬКИЙ ЦЕНТР РЕФОРМ ТРАНСПОРТНОЇ ІНФРАСТРУКТУРИ»
vcrti.com.ua

УкрАгроКонсалт
www.ukragroconsult.com

ПОРТЫ УКРАИНЫ
ports.com.ua

Информация для участников конференции «Грузовые перевозки по реке Днепр»

Уважаемые Дамы и Господа!

С целью сделать участие в конференции наиболее эффективным, компания «Промышленные грузы» обращает Ваше внимание на следующую информацию:

Контакты организаторов:

Круть Наталья
Заместитель руководителя
+38 066 4199891
n.kruti@promgruz.com

Анастасия Матвеева
Руководитель направления “Портовая инфраструктура”
+38 067 8113646
a.matveyeva@promgruz.com

Скворцова Галина
Ведущий специалист проекта
+38 097 9632871
h.skvortsova@promgruz.com

Кожевников Дмитрий
Ведущий специалист проекта
+38 067 2550057
d.kozhevnikov@promgruz.com

Материалы конференции

Материалы конференции будут выдаваться при регистрации **21 апреля с 08:30**

После окончания форума все материалы, включающие обновленный список участников с контактами и презентации спикеров, будут доступны для просмотра и скачивания на сайте **www.promgruz.com**

Логин и Пароль будут высланы Вам на персональный e-mail до 12 мая

В случае, если Вы не получите доступ к информации – обратитесь, пожалуйста, к организаторам:

Тел.: +38 056 3701832

E-mail: info@promgruz.com

Командировочные удостоверения

Командировочные удостоверения для отметки необходимо сдать **21 апреля с 08:30 до 9:30** в зоне регистрации.

Выдача командировочных удостоверений – **21 апреля после 14:30** в зоне регистрации.

Вечерние мероприятия

Фуршет состоится **21 апреля, 17:00 – 19:00**

Фойе конференц-зала «Софиевский», «2» этаж.

ВНИМАНИЕ!

БЕЙДЖ ЯВЛЯЕТСЯ ВАШИМ ПРОПУСКОМ НА ВСЕ МЕРОПРИЯТИЯ КОНФЕРЕНЦИИ

Предварительная программа

08:30 – 09:30 **Регистрация участников, приветственный кофе**

09:30 – 11:30 **Сессия 1. Развитие транспортной инфраструктуры на реке Днепр**

Основные вопросы для обсуждения:

- Обзор существующих мощностей речных грузовых портов и терминалов. Планы по расширению и строительству новых перевалочных комплексов.
- Перспективы развития устьевых портов и рейдовой перевалки.
- Дноуглубление, ремонт шлюзов, обеспечение безопасности судоходства.

Юрий Дзюбенко
Консультант Наблюдательного совета
Кременчугский речной порт
«Кременчугский порт – новые возможности для развития речной логистики»

Александр Сарафонов
Представитель по инвестиционному развитию
Киевпорт
«Инвестиционное развитие Киевского речного порта»

Уточняется

Новокаховский Речной Порт

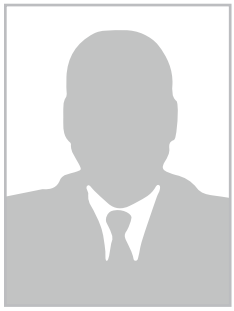

Уточняется

Днепрянский Речной Порт

Андрей Соколов
Исполняющий обязанности директора порта
Херсонский Морской Торговый Порт
«Перспективы развития устьевых портов и рейдовой перевалки»

Николай Верещака
Исполняющий обязанности Начальника предприятия
Укрводшлях
«Дноуглубление, ремонт шлюзов, обеспечение безопасности судоходства»

11:30 – 12:00 **Кофе-пауза**

12:00 – 14:30 Сессия 2. Экономика речных перевозок

Основные вопросы для обсуждения:

- Источники финансирования речной инфраструктуры.
- Экономический эффект от отмены существующих дисбурсментов.
- Демонополизация рынка лоцмании в Украине.
- Проблематика привлечения иностранного флота.
- Судостроение и судоремонт в Украине. Перспективы развития.

Специальная тема:
Перевозка крупногабаритных и тяжелых грузов по Днепру

Евгения Федорук
Начальник отдела логистики
Гермес-Трейдинг
«Что нужно, чтобы река перевозила 60 млн тонн в год»

Артур Ницевич
Партнёр
Интерлигал
«Проблематика привлечения иностранного флота»

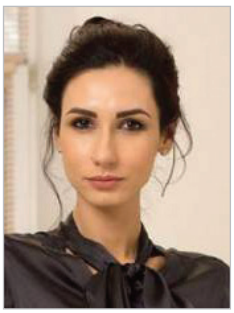

Татьяна Титаренко
Директор
LeGran.TT

Алексей Степанов
Начальник проектного отдела
Дилекс Транспорт
«Перевозка крупногабаритных и тяжелых грузов по Днепру»

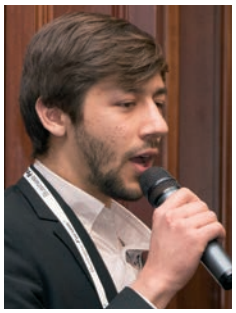

Виталий Дженков
Ведущий специалист группы продаж комплексной логистики
Укрречфлот
«Перспективы развития речного транспорта»

Владимир Клименко
Заместитель генерального директора по взаимодействую с органами власти
НИБУЛОН

14:30 – 15:30 Ланч буфет

15:30 – 17:00 Сессия 3 Дискуссионная панель «Грузопотоки - существующий опыт и перспективы роста»

Основные вопросы для обсуждения:

- Потенциальная грузовая база в районе р. Днепр.
- Особенности оформления грузовых партий на речном терминале.
- Конкурентоспособность речных перевозок
- Законопроект №2475а «О внутреннем водном транспорте»

Участники:

Александр Басюк
Директор Департамента реформирования и функционирования морского и речного транспорта
Министерство инфраструктуры Украины

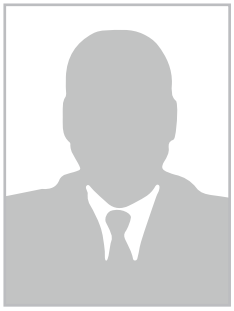

Андрей Ламзюк
Начальник отдела транспортировки сырья и готовой продукции департамента ферросплавов
Приват Интертрейдинг

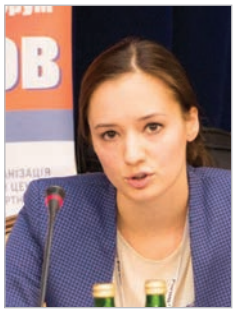

Ольга Копейка
Главный советник по юридическим вопросам и связям с государственными органами
Бунге Украина/ Сантрейд ДП

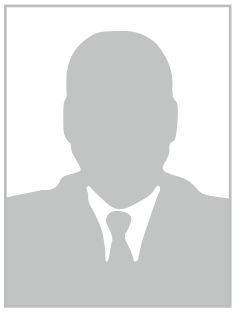

Олег Сушков
Руководитель отдела
ХайдельбергЦемент Украина

Уточняется

Метинвест Холдинг

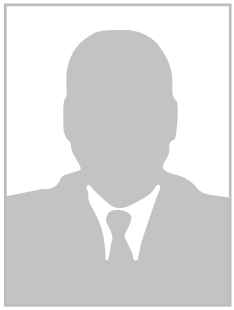

Уточняется

COFCO Agri

Михаил Саницкий
Начальник отдела стратегического анализа и планирования
OSTCHEM

17:00 – 19:00 Фуршет

**- ожидается подтверждение участия*

Международная конференция
23 ноября
Международная конференция
Организатор
www.promgruz.com
ПРОМЫШЛЕННЫЕ ГРУЗЫ
Международная конференция
Вагоностроение и ремонт подвижного состава в Украине
23 ноября 2017, Киев
Premier Palace Hotel
По всем вопросам обращайтесь к куратору конференции
Наталье Круть: тел./факс: +38 056 370 18 32
моб.: +38 (066) 419 98 91, +38 (068) 410 11 03
e-mail: n.kruti@promgruz.com
www.promgruz.com

Организатор
www.promgruz.com
ПРОМЫШЛЕННЫЕ ГРУЗЫ

III инвестиционный форум

Новые проекты зерновых терминалов

II международная конференция

Транспортировка и хранение зерна в Украине

24 октября 2017, Киев, Premier Palace Hotel

Список участников

Название	Деятельность компании	Город Страна	ФИО Должность	Телефон E-mail Web
Agri Finance SA	Грузоотправитель / грузополучатель / судовладелец / брокер / Экспедитор / сюрвейер / агент	Женева Швейца-рия	Антоненко Сергей Фрахтовый менеджер	+410227344234 info@agrifinance.ch www.agrifinance.ch
COFCO Agri	Грузоотправитель / грузополучатель	Киев Украина	уточняется	+380442202501 www.cofcoagri.com
International Seaborne Market	Рынок морских перевозок	Днипро Украина	Кизеев Игорь Владимирович Конференц-менеджер	+380563757915 i.kizeev@metalcourier.com www.freight-forum.com
Louis Dreyfus Company Ukraine	Грузоотправитель / грузополучатель	Киев Украина	Шкитин Максим Начальник отдела логистики	+380442386888 maxym.shkitin@ldcom.com www.ldcom.com
Louis Dreyfus Company Ukraine	Грузоотправитель / грузополучатель	Киев Украина	Олиферко Николай Развитие бизнеса и M&A	+380442386888 mykola.oliferko@ldcom.com www.ldcom.com
OSTCHEM	Грузоотправитель / грузополучатель	Киев Украина	Саницкий Михаил Начальник отдела стратегического анализа и планирования	+380443931071 info@ostchem-azot.com www.ostchem.com
SD capital	Порт / терминал	Киев Украина	Грушко Филипп Партнер	+380443630000 info@sd.capital www.sd.capital
Tesoro Marine	Судовладелец / брокер / экспедитор / сюрвейер / агент	Одесса Украина	Дырченко Александр Владимирович Директор	+380509366714 tesoro@te.net.ua
Американская Торговая Палата в Украине	Ассоциация	Киев Украина	уточняется	+380444905800 chamber@chamber.ua www.chamber.ua
АП МАРИН	Судовладелец / брокер	Николаев Украина	Козакевич Владимир Аркадиевич Генеральный директор	+380675145337 obocharova@agroprosperis.com
Аскет Шиппинг	Экспедитор / сюрвейер / агент / порт / терминал / автомобильный транспорт	Бердянск Украина	Веракша Борис Семенович Начальник Херсонского отделения	+380552493190 contact@ascetship.com
Ассоциация международных экспедиторов Украины	Ассоциация / медиа / некоммерческое партнерство	Киев Украина	Берестенко Виктор Викторович Заместитель генерального директора	+380442354021 bvv@ameu.org.ua www.ameu.org.ua
Атлант	Судовладелец / брокер / экспедитор / сюрвейер / агент	Измаил Украина	Шаброй Вадим Васильевич Коммерческий директор	+380674829059 atlant.agency@gmail.com

Название	Деятельность компании	Город Страна	ФИО Должность	Телефон E-mail Web
Бунге Украина, Сантрейд ДП	Грузоотправитель / грузополучатель / агрохолдинг	Киев Украина	Белах Владислав Директор коммерческий зернового направления	+380444902730 alina.klymenko@bunge.com www.bunge.com
Бунге Украина, Сантрейд ДП	Грузоотправитель / грузополучатель / порт / терминал	Киев Украина	Копейка Ольга Олеговна Главный советник по юридическим вопросам и связям с государственными органами	+380444902730 alina.klymenko@bunge.com www.bunge.com
Всеукраинский центр реформ транспортной инфраструктуры	Общественная организация	Киев Украина	Наумов Владимир Викторович Председатель совета	+380979773367 crtiugr@gmail.com www.vcrti.com.ua
Гермес-Трейдинг	Грузоотправитель / грузополучатель / порт / терминал	Киев Украина	Скичко Юрий Алексеевич директор	+380442200440 office@hermes-trading.com.ua www.ukragrocom.com
Гермес-Трейдинг	Грузоотправитель / грузополучатель / порт / терминал	Киев Украина	Федорук Евгения Ивановна Начальник отдела логистики	+380442200440 office@hermes-trading.com.ua www.ukragrocom.com
Градалогистик	Экспедитор / сюрвейер / агент / железнодорожный транспорт / автомобильный транспорт	Одесса Украина	Девлыш Виталий Иванович Генеральный директор	+380487840025 office@od.gradalogistic.com.ua www.gradalogistic.com
Дилекс Транспорт	Экспедитор / сюрвейер / агент	Одесса Украина	Степанов Алексей Начальник проектного отдела	+380487282121 office@dealex.com.ua www.dealex.dk
Днепрянский речной порт	Порт / терминал	Херсон Украина	уточняется	+380552394398 office@drp.com.ua www.drp.com.ua
Дочернее предприятие "Юран" ООО "ДП Юрол"	Экспедитор / сюрвейер / агент	Одесса Украина	Бондаренко Виктор Иванович Директор	+380487116661 yuran@yuran.od.ua www.yuran.od.ua
ЕВРАЗ ДМЗ	Грузоотправитель / грузополучатель	Днипро Украина	Морозова Виктория Начальник отдела транспортной логистики	+380567948409 ua_office@evraz.com www.evraz.com
ЕВРАЗ ДМЗ	Грузоотправитель / грузополучатель	Днипро Украина	Фролов Денис Борисович Директор коммерческий	+380567948409 ua_office@evraz.com www.evraz.com
Европейская Бизнес Ассоциация	Ассоциация / медиа / некоммерческое партнерство	Киев Украина	Малич Юлия Менеджер Комитета по логистике	+380444960601 yuliya.malich@eba.com.ua www.eba.com.ua
Зерновая группа Киев	Грузоотправитель / грузополучатель	Киев Украина	Юрков Дмитрий Михайлович Директор	+380504000087 graingroup@ukr.net
ИНТРЕСКО	Судовладелец / брокер	Одесса Украина	Беба Артем Владимирович Фрахтовый Менеджер	+380487256222 ukraine@intresco.com www.intresco.com

Название	Деятельность компании	Город Страна	ФИО Должность	Телефон E-mail Web
ИНТРЕСКО	Судовладелец / брокер	Одесса Украина	Хаулин Максим Александрович Директор (Шипменеджмент)	+380487256222 ukraine@intresco.com www.intresco.com
Инфлот	Судовладелец / брокер / агент	Одесса Украина	Добравский Николай Михайлович Директор Херсонского МА "Инфлот"	+380487223902 office@inflot.odessa.ua www.inflot.com.ua
Киевпорт	Порт / терминал	Киев Украина	Сарафонов Александр Владимирович Представитель по инвестиционному развитию	+380442908161 krp@krp.com.ua www.krp.com.ua
Компания Система	Грузоотправитель / грузополучатель	Киев Украина	Нерода Алексей Собственник	+380974693841 fedotov.mg@gmail.com www.ptat.com.ua
Компания Система	Грузоотправитель / грузополучатель	Киев Украина	Курушкин Виталий Евгеньевич Советник	+380974693841 fedotov.mg@gmail.com www.ptat.com.ua
Кременчугский речной порт	Порт / терминал	Кремен-чуг Украина	Дзюбенко Юрий Левкович Консультант Наблюдательного совета	+380536633022 info@krrp.net www.krrp.net
Кременчугский речной порт	Порт / терминал	Кремен-чуг Украина	уточняется	+380536633022 info@krrp.net www.krrp.net
Лебединский семенной завод	Грузоотправитель / грузополучатель / экспедитор / сюрвейер / агент / обработка семян для воспроизведения	с. Лебе-дин Украина	Красюк Виталий Начальник отдела торговых операций	+380474126834 lnz_@ukr.net www.lnz.com.ua
Международная юридическая служба Interlegal	Юридическая компания	Одесса Украина	Ницевич Артур Партнёр	+380482337529 nitsevych@interlegal.com.ua www.interlegal.com.ua
МЕТИНВЕСТ ХОЛДИНГ	Грузоотправитель / грузополучатель	Мариу-поль Украина	уточняется	+380623881616 www.metinvestholding.com
Министерство инфраструктуры Украины	Государственные структуры	Киев Украина	Басюк Александр Григорьевич Директор Департамента реформирования и функционирования морского и речного транспорта	+380443514009 a.basiuk@mtu.gov.ua www.mtu.gov.ua
Министерство транспорта и коммуникаций Республики Беларусь	Государственные структуры	Минск Беларусь	уточняется	+375172867696 mail@mintrans.mtk.by www.mintrans.gov.by
Морское Агентство Ника	Судовладелец / брокер / экспедитор / сюрвейер / агент	Николаев Украина	Михайлов Александр Андреевич Директор по развитию	+380675135536 agency@nika-maritime.com www.nika-maritime.com

Название	Деятельность компании	Город Страна	ФИО Должность	Телефон E-mail Web
Морское Агентство Ника	Экспедитор / сюрвейер / агент	Николаев Украина	Макарчук Олег Директор	+380675135536 agency@nika-maritime.com www.nika-maritime.com
Морской торговый порт "Южный"	Порт / терминал	Южный Украина	Буда Рашид Начальник службы развития бизнеса и коммерческой работы	+380487507664 rachid.bouda@port-yuzhny.com.ua www.port-yuzhny.com.ua
МТА сервис	Экспедитор / сюрвейер / агент	Черно-морск Украина	Красовский Юрий Заместитель генерального директора	+380486869508 office@mtaservice.com www.mtaservice.com
МТА сервис	Экспедитор / сюрвейер / агент	Черно-морск Украина	Витвицкий Сергей Начальник отдела экспедирования	+380486869508 office@mtaservice.com www.mtaservice.com
Наваль Логистик	Грузоотправитель / грузополучатель / порт / терминал / судостроение / судоремонт / экспедитор / сюрвейер / агент / производитель металлоконструкций	Николаев Украина	Юрков Александр Директор	+380669187011 alexander.yurkov@naval-logistic.com www.smart-holding.com
НИБУЛОН	Судовладелец / брокер / агент / судостроение / судоремонт	Николаев Украина	Клименко Владимир Георгиевич Заместитель генерального директора по взаимодействую с органами власти	+380443904211 klymenko.nibulon@gmail.com www.nibulon.com
Новокаховский речной порт	Порт / терминал	Таврийск Украина	уточняется	+380554973100 prime.nkrechport@gmail.com www.nkport.vatua.com
Порты Украины	Ассоциация / медиа / некоммерческое партнерство	Одесса Украина	Муравский Андрей Сергеевич Корреспондент	+380482373882 runsite@ukr.net www.ports.com.ua
Приват Интертрейдинг	Грузоотправитель / грузополучатель / консультационные услуги	Днепр Украина	Ламзюк Андрей Начальник отдела транспортировки сырья и готовой продукции департамента ферросплавов	+380567353131 andriy.lamzyk@pit.dp.ua
Промышленные грузы	Рынок морских и железнодорожных перевозок	Днипро Украина	Круть Наталья Александровна Заместитель руководителя	+380563701832 n.kruti@pg-online.ru www.promgruz.com
Промышленные грузы	Рынок морских и железнодорожных перевозок	Днипро Украина	Матвеева Анастасия Руководитель направления «Портовая инфраструктура»	+380563701832 a.matveyeva@pg-online.ru www.promgruz.com
Промышленные грузы	Рынок морских и железнодорожных перевозок	Днипро Украина	Скворцова Галина Ведущий специалист проекта	+380563701832 h.skvortsova@promgruz.com www.promgruz.com

Название	Деятельность компании	Город Страна	ФИО Должность	Телефон E-mail Web
Промышленные грузы	Рынок морских и железнодорожных перевозок	Днипро Украина	Кожевников Дмитрий Ведущий специалист проекта	+380563701832 d.kozhevnikov@promgruz.com www.promgruz.com
СУ Трансгидромеханизация	Дноуглубительные работы	Киев Украина	Савенко Наталья Михайловна Председатель Наблюдательного совета	+380443533692 transgidro@i.ua www.transgidro.com.ua
СУ Трансгидромеханизация	Дноуглубительные работы	Киев Украина	Лепикаш Александр Генеральный директор	+380443533692 transgidro@i.ua www.transgidro.com.ua
СУ Трансгидромеханизация	Дноуглубительные работы	Киев Украина	Черныш Валерий Управляющий	+380443533692 transgidro@i.ua www.transgidro.com.ua
Судоходная компания Укрречфлот	Порт / терминал / судовладелец / брокер / комплексный логистический оператор	Киев Украина	Ягелло Дмитрий Игоревич Начальник департамента аналитики и развития бизнеса	+380445945630 v.kukulevskaya@ukrrichflot.ua www.ukrrichflot.ua
Судоходная компания Укрречфлот	Порт / терминал / судовладелец / брокер / комплексный логистический оператор	Киев Украина	Дженков Виталий Валерьевич Ведущий специалист группы продаж комплексной логистики	+380445945630 v.kukulevskaya@ukrrichflot.ua www.ukrrichflot.ua
Судоходное агентство Посейдон	Судовладелец / брокер / экспедитор / сюрвейер / агент	Херсон Украина	Свечников Валерий Всеволодович Председатель правления	+380552422032 office@poseidon.ks.ua
ТЕК МГ-Транс	Грузоотправитель / грузополучатель / экспедитор / сюрвейер / агент / железнодорожный транспорт	Киев Украина	Гладышев Степан Директор департамента логистики	+380443921456 mgtrans@mg-trans.com.ua www.mg-trans.com.ua
ТИС-Контейнерный Терминал	Порт / терминал	Одесса Украина	Олейник Светлана Анатольевна Коммерческий директор	+380482300707 zhezheria@tis.ua www.tis.ua
Тэлко Украина	Грузоотправитель / грузополучатель	Киев Украина	Невмержицкий Игорь Сергеевич Начальник отдела логистики	+380443775550 igor.nevmerzhytskyi@telko.com www.telko.com
УкрАгроКонсалт	Консалтинговая компания	Киев Украина	Харченко Максим Сергеевич Аналитик рынка логистики	+380444514634 maksym@ukragroconsult.org www.ukragroconsult.com
Украинская Стивидорная Компания	Порт / терминал	Николаев Украина	Брацук Оксана Сергеевна Директор	+380674299097 obratsuk@gmail.com www.usr.minjust.gov.ua
Украинское Дунайское Пароходство	Судовладелец / брокер	Измаил Украина	Баринов Дмитрий Анатольевич Председатель Правления	+380484172536 udp_t@udp.izmail.uptel.net www.oaoudp.com.ua

Название	Деятельность компании	Город Страна	ФИО Должность	Телефон E-mail Web
Укрводшлях	Государственные структуры	Киев Украина	Верещака Николай Анатольевич Исполняющий обязанности начальника	+380443374513 office@ukrvodshliaah.org.ua www.ukrvodshliah.org.ua
Укрводшлях	Государственные структуры	Киев Украина	Гладыш Александр Викторович Заместитель начальника	+380443374513 office@ukrvodshliaah.org.ua www.ukrvodshliah.org.ua
Филиал Дельта-лоцман, ГП Администрация морских портов Украины	Государственные структуры / лоцманская проводка судов и регулирование движения судов	Николаев Украина	Голодницкий Александр Григорьевич Начальник филиала	+380512500900 office@delta-pilot.ua www.delta-pilot.ua
Формаг Груп	Экспедитор / агент / брокер	Одесса Украина	Костюк Олег Сергеевич Директор	+380487384560 okostyuk@formag-group.com www.gtinvestments.net
Формаг Груп	Экспедитор / агент / брокер	Одесса Украина	Масланова Ольга Судовой брокер	+380487384560 omaslanova@formag-group.com www.gtinvestments.net
ХайдельбергЦемент Украина	Судовладелец / брокер	Днипро Украина	Сушков Олег Руководитель отдела	+380562387500 oleg.sushkov@heidelbergce-ment.com www.heidelbergcement.com
Хайтранк Инвест	Экспедитор / сюрвейер / агент	Днепр Украина	Мацуга Александр Директор	+380981823140 service@highinvest.com.ua
Хайтранк Инвест	Экспедитор / сюрвейер / агент	Днепр Украина	Стан Алексей Начальник отдела портового экспедирования	+380981823140 service@highinvest.com.ua
Херсонский морский торговый порт	Порт / терминал	Херсон Украина	Соколов Андрей Сергеевич Исполняющий обязанности директора порта	+380552481239 secretary@seaport.kherson.ua www.seaport.kherson.ua
Центр транспортных стратегий	Медиа	Киев Украина	Засядько Николай Журналист	+380442200375 mykola.zasjadjko@gmail.com www.cfts.org.ua
Юридическая компания LeGran.TT	Юридическая компания	Одесса Украина	Титаренко Татьяна Васильевна Директор	+380487100360 titarenko@legrantt.com.ua ww.legrantt.com.ua

EVENTS ISM International Seaborne Market

International Shipping Conference

Azov-BlSea & Med Cargo Flow Outlook for 2018-2019

21 September 2017, Londonskaya Hotel, Odessa

Low commodity markets and tonnage oversupply are now a good reason for both charterers and shipowners to analyze and forecast export cargo flows with most thoroughness. A clear perspective on export potential helps charterers optimize their freight expenses and gives shipowners more accurate risk assessment opportunity.

Charterers, traders, ship operators, owners and brokers are invited to discuss upcoming trends and possible logistic challenges of 2018/2019 Azov and BlSea freight market.

Registration Fee ~~$800~~ $650 till July 1st

REGISTER NOW!

The main topics:

- Sea trade expectations as the keystone of a shipowner's decision making
- Low commodity markets and optimization of freight expenses

Key issues:

- Prospects of wheat exports ex Black Sea. Is it possible to boost shipments to Southeast Asia in the coming seasons?
- Shipments of Ukrainian maize to Iran and India. Prospects for retaining these cargo flows in season 2017-18.
- Growing importance of soya for coaster and Handysize owners in view of increasing production of soybeans in Ukraine. Boosting of exports to Turkey, Iran and the EU.
- Marketing developments for Black Sea steel products. Competition with Chinese exporters in Southeast Asian countries. Prospects for retaining the Mediterranean market.
- Shipments of cement, steel products and grain to West Africa. Infrastructure problems in discharge ports. High logistic expenses for charterers; shipowners' risks.
- Urea shipments. Prospects for the recovery of transportation from Ukraine. Government regulations as a main factor of urea exports from Egypt. Alternative cargoes for Handysize owners heading for ECSA and USG.
- Demand for imported scrap and coal in Turkey as a main factor of tonnage building up in EMed. Expectations for 2018-2019.
- The need for sea-river fleet renewal. Relations with the Port State Control.
- Monopolization of bunker market in Novorossiysk and Tuapse. Search for alternatives for transit bunkering.
- The need for reduced disburs in Ukrainian ports to enhance competitiveness of local cargoes.
- Development of transport infrastructure on the Dnieper and the Danube.
- Russian grain. Reduction of road handling. Exporters' opinion.

Special topics:

- Advantages of using FFA as a hedging tool against the volatility of freight market.
- Legal aspects of passing the Kerch Strait on deepwater side.
- P&I clubs' requirements and recommendations concerning shipments to/from the ports of Libya, Syria, Yemen.
- Ballast water management, BIMCO requirements, installation of BWM-systems.

Contacts:

Igor Kizeev, Conference Producer, International Seaborne Market
+38 056 375 79 17, i.kizeev@metalcourier.com

www.me-freight.com

II МЕЖДУНАРОДНАЯ КОНФЕРЕНЦИЯ

Грузовые перевозки по реке Днепр

21 апреля 2017, Киев, Premier Palace Hotel

тел./факс: + 38 (056) 370 18 32
e-mail: conference@promgruz.com

www.promgruz.com